5è catégorie

Le DAIM

Marquis Marc-Antoine de Dampierre
1738

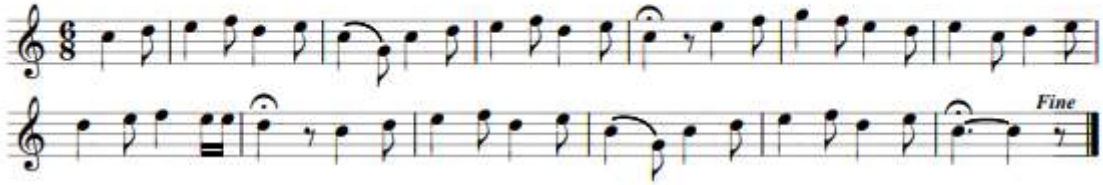

4è catégorie

CERF 4e TÊTE ou La Fanfare du Roi

Louis XV
1724

Cerf de cinq ans.

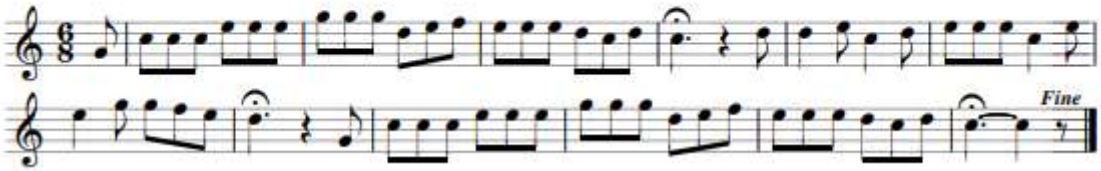

3è catégorie

Le DIX-CORS JEUNEMENT

Baptiste Varet
1820

Cerf de six ans.

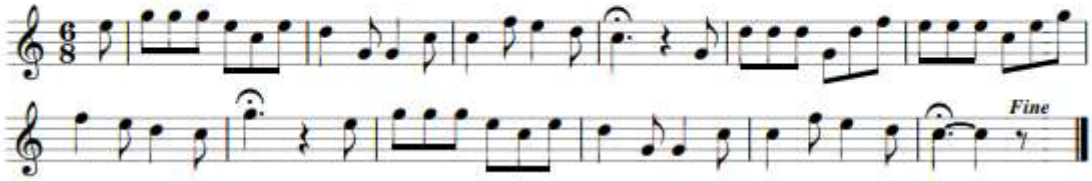

2è catégorie

Les ANIMAUX EN COMPAGNIE

Éditée en 1835

L'animal est accompagné

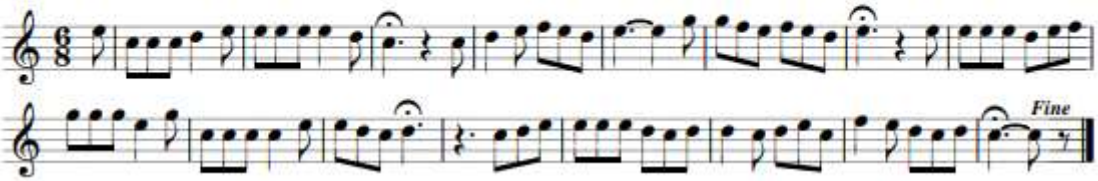

1è catégorie

La Henri de MONSPEY

Anonyme
Vers 1960
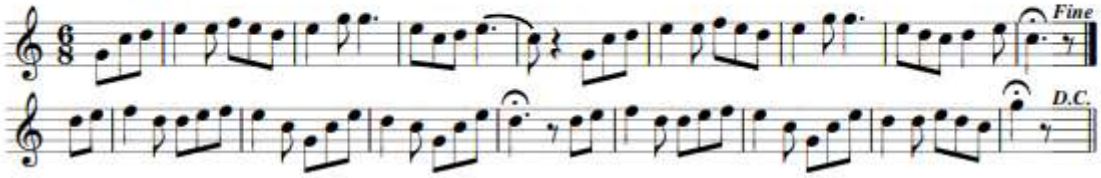
Au Cte Henri de Monspey, Me d'Éq. du Rallye Chapeau
Auvergne (Allier, Le Prenat)